

■機材リスト [音響 1]

HOUSE SYSTEM

品名	メーカー	品番	数量	備考
House Console	YAMAHA	CL5 [V5.00]	1	64mono+8st, 24mix with iPad
I/Oラック	YAMAHA	Rio3224-D2 [V1.20]	1	STAGE#1
I/Oラック	YAMAHA	Rio1608-D2 [V1.20]	1	STAGE#2
I/Oラック	YAMAHA	Rio1608-D [V4.50]	1	FOH#3
Main Speaker	DYNACORD	COBRA-2 system		
・High Speaker	DYNACORD	COBRA-2 TOP	4	3-way fullrange
・Low Speaker	DYNACORD	COBRA-2 SUB	4	Sub Woofer Cabinet
Main Power Amp	AMCRON	XTi4000	1	
Low Speaker Power Amp	AMCRON	XTi4000	1	
Speaker Processor	DYNACORD	DSP244	1	

HOUSE EFFECTERS ETC.

品名	メーカー	品番	数量	備考
CD PLAYER	TASCAM	CD-500B	2	
CD PLAYER/ RECORDER	TASCAM	SS-CDR200	1	with RC-20

MONITOR SYSTEM

品名	メーカー	品番	数量	備考
Side-Fill	Electro-Voice	ELX115	2	w/Speaker Stand
Wedge Monitor	Electro-Voice	TX1152FM	8	
Power Amp	Electro-Voice	CP3000S	4	

LIVE RECORDING (有料オプション)

品名	メーカー	品番	数量	備考
PRO TOOLS Ultimate	avid	native/HD-MADI	1	48ch MTR(48kHz,24bit)

*FOH 音響卓周りは仮設となります。

*PRO TOOLS LIVE RecordingはCL5 SLOT1、2、3を使用してのMADI送りです。

*持ち込み機器での録音の場合は、各公演に分岐方法が異なりますので要相談となります。

■機材リスト [音響 2]

MIC & DI

*ワイヤレスマイクはありません。

品名	メーカー	品番	数量	備考
MIC	AKG	C451B	5	
	Audio-Technica	ATM-25	2	
	SENNHEISER	MD421 mk2	2	
	SENNHEISER	e904	4	
	SHURE	SM57-LCE	10	
	SHURE	SM58-LCE	12	
	SHURE	SM58S	2	
	SHURE	Beta52A	2	
	SHURE	Beta91A	2	
Direct Box	COUNTRYMAN	TYPE85	8	2番 HOT
	COUNTRYMAN	TYPE85S	2	2番 HOT

MIC STAND

品名	メーカー	品番	数量	備考
MIC STAND	K&M	21020	15	ブーム
	TAMA	MS205	5	ブーム
	K&M	25900	14	ショートブーム
	K&M	25900B	1	ショートブーム
	K&M	20120	4	ストレート

マルチケーブル、ステージマルチボックス

品名	メーカー	品番	数量	備考
マルチケーブル	CANARE	16C05-E3	3	ステージ用
	CANARE	16C10-E3	3	ステージ用
ステージマルチボックス	CANARE	16B1F2	2	ステージインプット用
	CANARE	16J12F12	4	ステージインプット用
	CANARE	16J12F12	3	分岐用

*ステージマルチボックス 分岐用はメス座が空いております。

■機材リスト [楽器]

DRUM SET

品名	メーカー	品番	数量	金額(税別)
Pearl MasterPremium	PEARL	Masters RetroSpec MAPLE SHELL >22"BD / 16"TF / 13"TT / 12"TT	1set	10,000
CYMBAL	SABIAN	AA ROCK series >14"HiHAT / 16"&18"CRASH / 20"RIDE	1set	
CYMBAL STAND	PEARL	BOOM STAND	4	
	PEARL	HI-HAT STAND	1	
	PEARL	TOM STAND	1	
	PEARL	DRUM THRONE	1	

BASS AMP

品名	メーカー	品番	数量	金額(税別)
BASS AMP	Ampeg	SVT 3PRO	1	8,000
	Ampeg	SVT 810E	1	8,000

GUITAR AMP

品名	メーカー	品番	数量	金額(税別)
GUITAR AMP	Marshall	JCM900 (model4100) 100W	1	4,000
	Marshall	1960AHW	2	4,000
	ROLAND	JC-120	1	4,000
	Fender	65' Twin Reverb	1	5,000

KEYBOARD

品名	メーカー	品番	数量	金額(税別)
STAGE PIANO	KORG	SV-1 88 RH3鍵盤	1	10,000

*スタンド、ダンパーペダル、ドラムスローン付属

*上記機材においてはメンテナンス等の理由により、ご用意できない場合がございます。

*使用機材及び持ち込み機材に関しましては、事前に舞台担当者との打ち合わせをお願い致します。

■機材リスト [その他]

その他

品名	メーカー	品番/サイズ (mm)	数量	備考
ギタースタンド			5	
キーボードスタンド	ULTIMATE	X型	2	
	YAMAHA	LG-100	1	
		LG-A	1	
譜面台			6	
譜面灯			6	
電源タップ			10	楽器用

*楽器用電源として、20AのC型が上手袖/下手袖それぞれ一口ずつございます。

*上記機材においてはメンテナンス等の理由により、ご用意できない場合がございます。

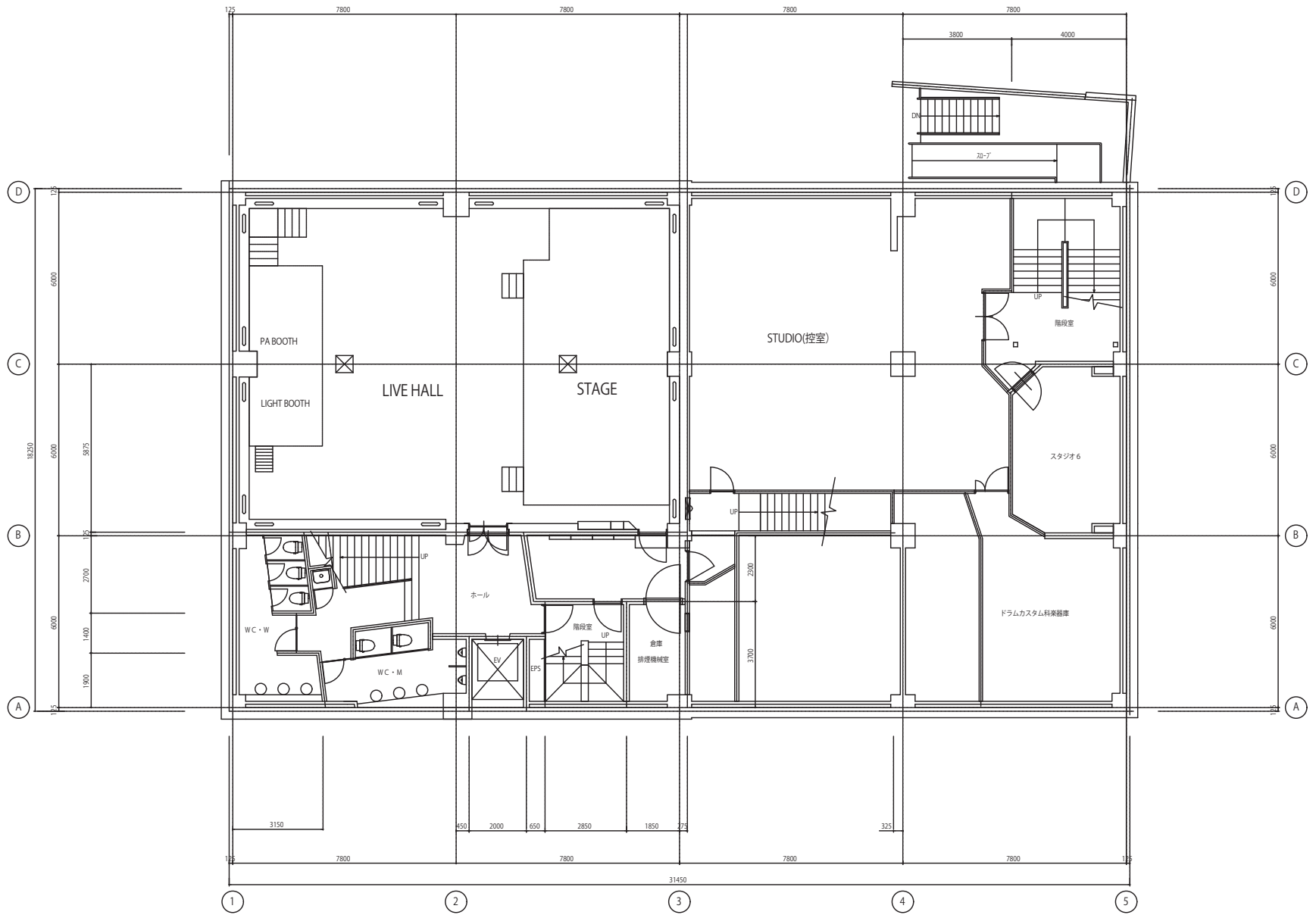

DATE	TITLE	SUBJECT	DATE	CHECK	DESIGN	DRAW	NO
	GARDEN 三宿 BRANCH	B 1階平面図	2016/02/29				02
		SCALE					
		S=1/100					

【ホール図面】

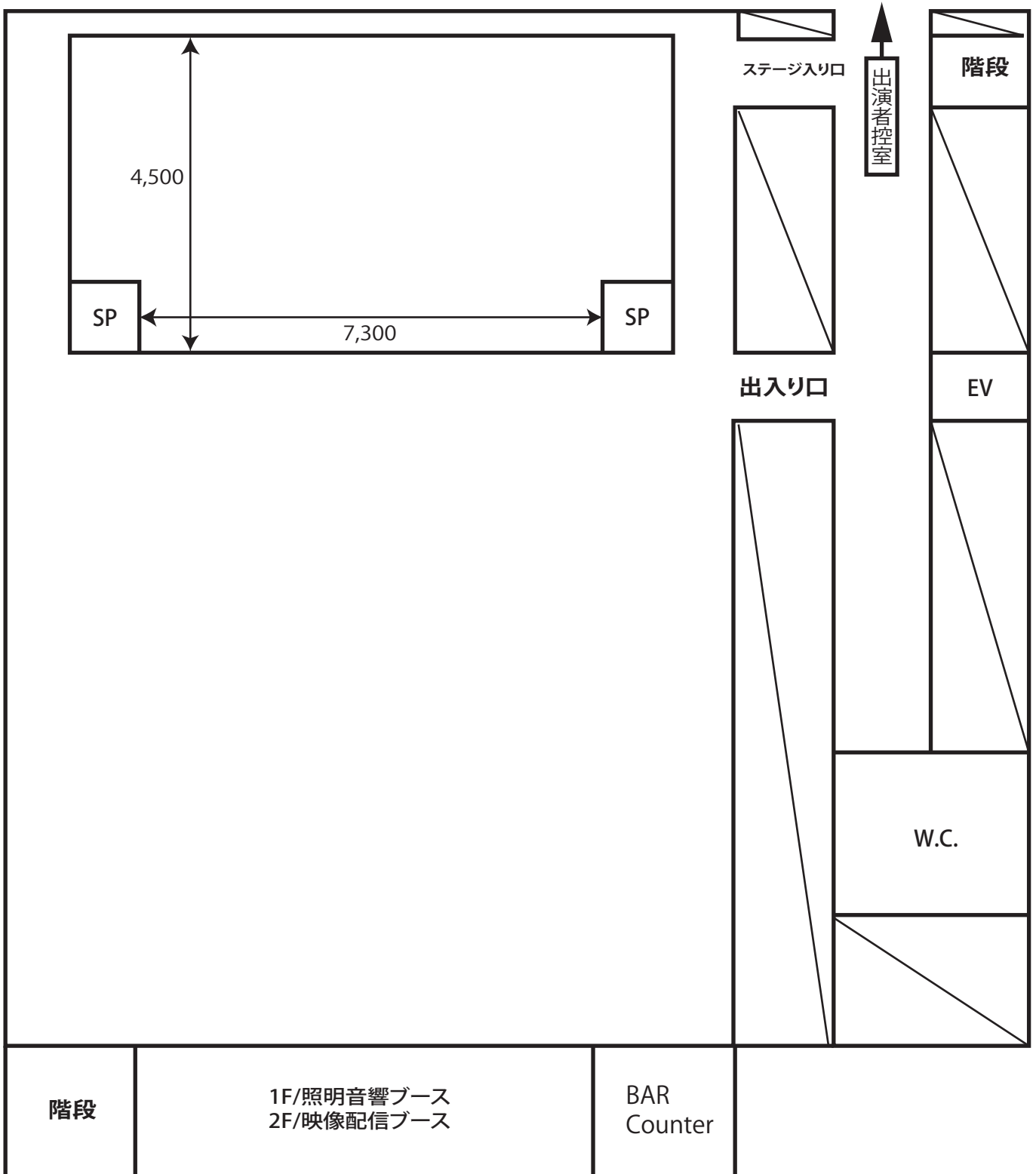

【基本カメラ位置】

- ①ドリー上 有人カメラ ルーズ～ミドルサイズ
- ②三脚 有人カメラ タイトサイズ抜き
- ③固定カメラワイド
- ④リモート雲台 ミドル～タイトサイズ
- ⑤リモート雲台 ミドル～タイトサイズ
- ⑥固定カメラ ドラム狙いなど



ステージ正面



ステージ上手より



1F 音響、照明ブース 2F 配信ブース

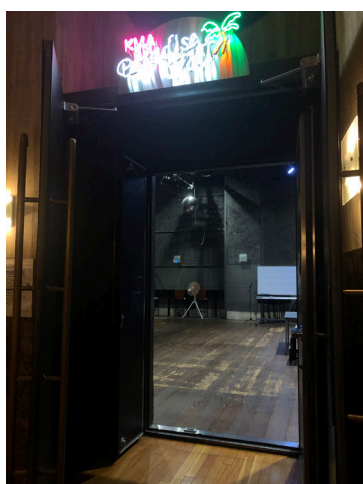

ホール入口



ホール入口 (内側)



建物エントランス



1F 通路 (右奥に EV)

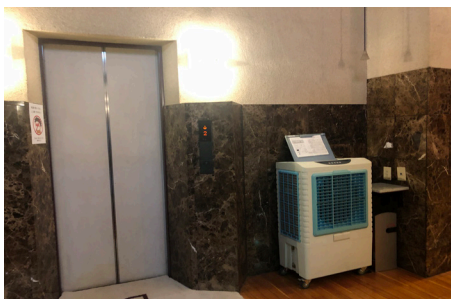

エレベーター

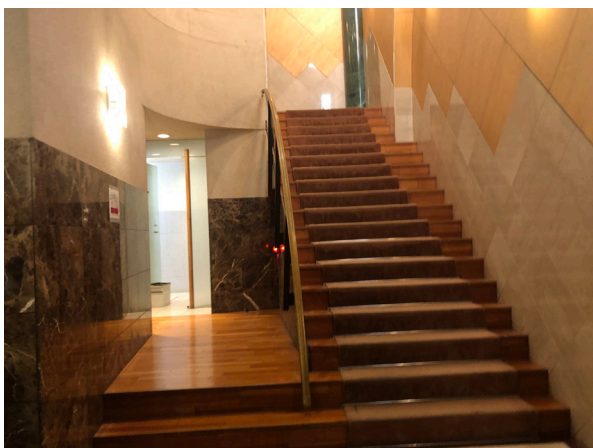

階段 (B1 より)



階段 (1F より)



参考画像





B1STUDIO(ステージ裏控室) 長テーブル、椅子の用意は可能です。

この他、6F にゆったりとしたソファセット、ミニキッチン、専用トイレ、バルコニー付の控室もご用意できます。